

VILLA

DEKORASYON

With English Summary



• *Kıyı Konakları* • *Ankara'da Villa* • *Gilbert House*
King House • *Kelly Residence* • *Private Residence*
Vitray • *Home Office* • *Peyzaj*



TASARIM YAYIN GRUBU

24

Villa Nautilus:

Ritm ve hareketin ifadesi

**Yeri / Location**

: Fraccionamiento Brisa Mar
Acapulco Guerrero

Arazi / Site Area

: 720 m²,

İnşaat Alanı / Construction Area

: 500 m²,

Mimarlık / Architecture

: Migdal Arquitectos

Yardımcı Mimarlar /**Associate Architect**

: Javier Artaloitia, Robert Brown

Strüktür Projesi /**Structural Project**

: AG Engineers

Carlos Alvarez - Manuel Guitierrez

Konstrüksiyon / Construction**Fotoğraflar / Photography****Yazarlar / Authors**

: ALACO

: Alberto Moreno

: Jaime Varon, Abraham Metta

Migdal Arquitectos

Villa Nautilus, Brisa Mar Bölgesi'nde yerleşmiş. Brisa Mar Bölgesi ise; Acapulco-Puerto, Marqués otoyolu boyunca geniş bir arazi üzerinde Acapulco'nun dışında, Meksika'nın Guerrero eyaletinde.

Topoğrafya; iklim, fonksiyon ve manzara gibi pek çok konseptin entegrasyonu sonucu oluşmuş...

Araziye mükemmel bir uyumla yerleştirilmiş olan Villa Nautilus, yüksek bir tepeden Acapulco Körfezi'ne bakıyor. Arazinin eğimine uygun olarak yerleştirilen villanın tasarımında, var olan topoğrafya koşulları yeniden yorumlanmış.

Mimarî yerleşim, bir bütün olarak hareket eden prizmatik blokların birleşmesinden oluşuyor.

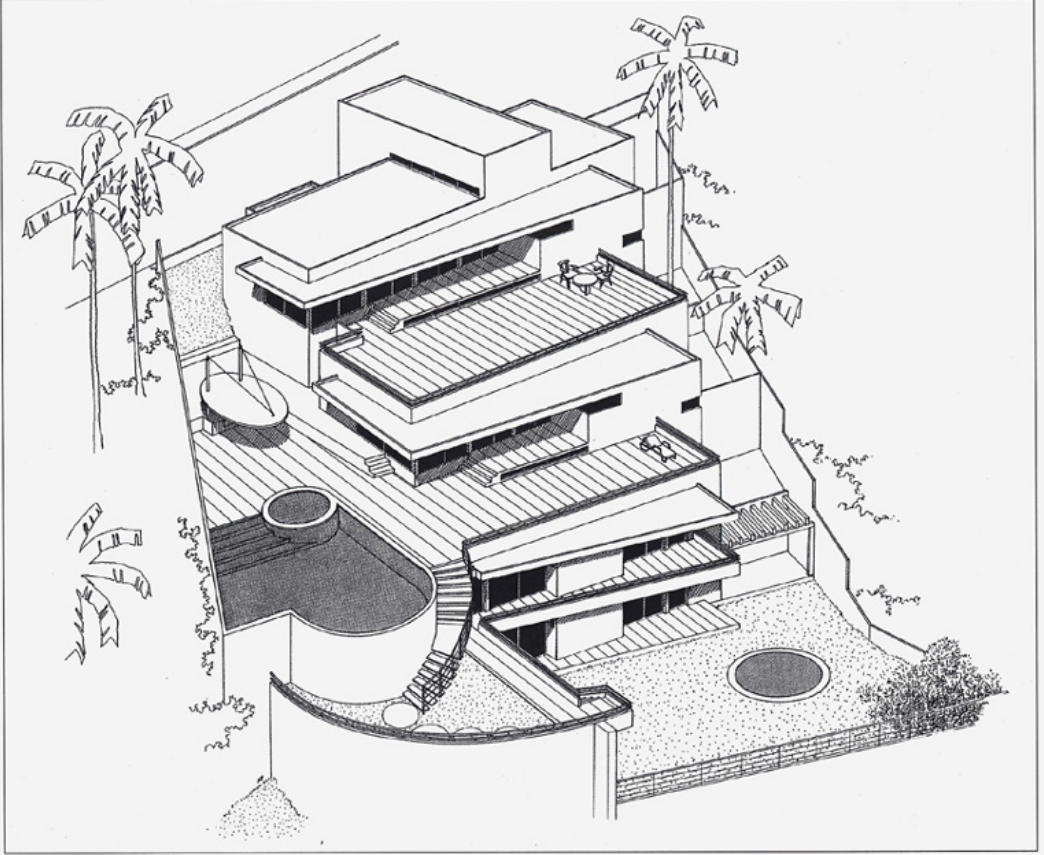

Giriş holü, ev ile cadde arasında bir köprü vazifesi görüyor.

Villa Nautilus'un görünümü adeta ritm ve hareketin bir ifadesi... Villada yaşama mekânları pasajlarla birbirinden ayrılırken; konsollar yardımıyla da gölgelendirme sağlanmış...

Servis birimleri batı kısmında konumlanmış. Böylece bloke edilen güneş ışınları, yaşama mekânları için filtre görevi görüyor.

Mekân yerleşimleri körfezden farklı manzaralar alacak şekilde yapılmış... Her bir mekândan farklı perspektiflerde peyzaj görünüyor. Her üç katta da kuzeye doğru yönelim bulunuyor.

Özel ve genel alanlar olarak ikiye ayrılan evde, her bölümün kendine ait banyoları var.

Bu genel alanlar orta katta bulunuyor ve hem alttaki hem de üstteki özel mekânlar arasında çekirdek vazifesi görüyor. Havuz da bu kata yerleştirilmiş. Havuzun formu, kompleksin geometrisini tamalayacak nitelikte.

Projenin tectonic karakteri, strüktürüne özgü. Küpler taşıyıcı duvarlarla, döşeme plâklarıyla ve kirişlerle des-

teklenecek, projenin eğimli araziye yerleşmesiyle ortaya çıkan konstrüksiyon problemi çözülmüş...



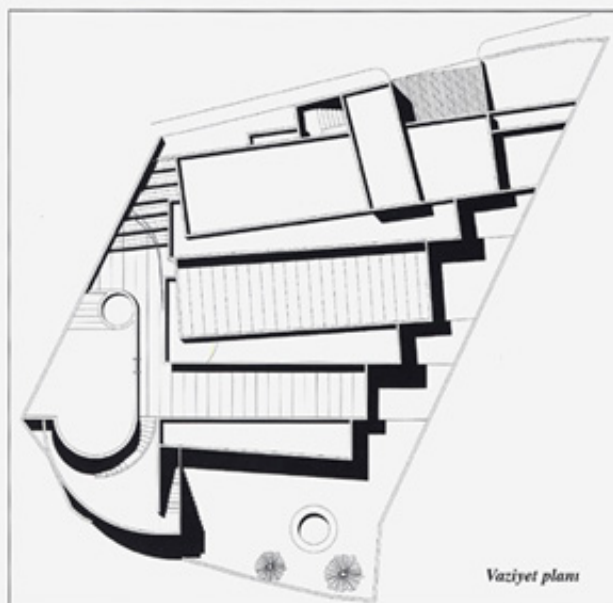

*Üçüncü kat planı**Dördüncü kat planı*



Batı görünüşü





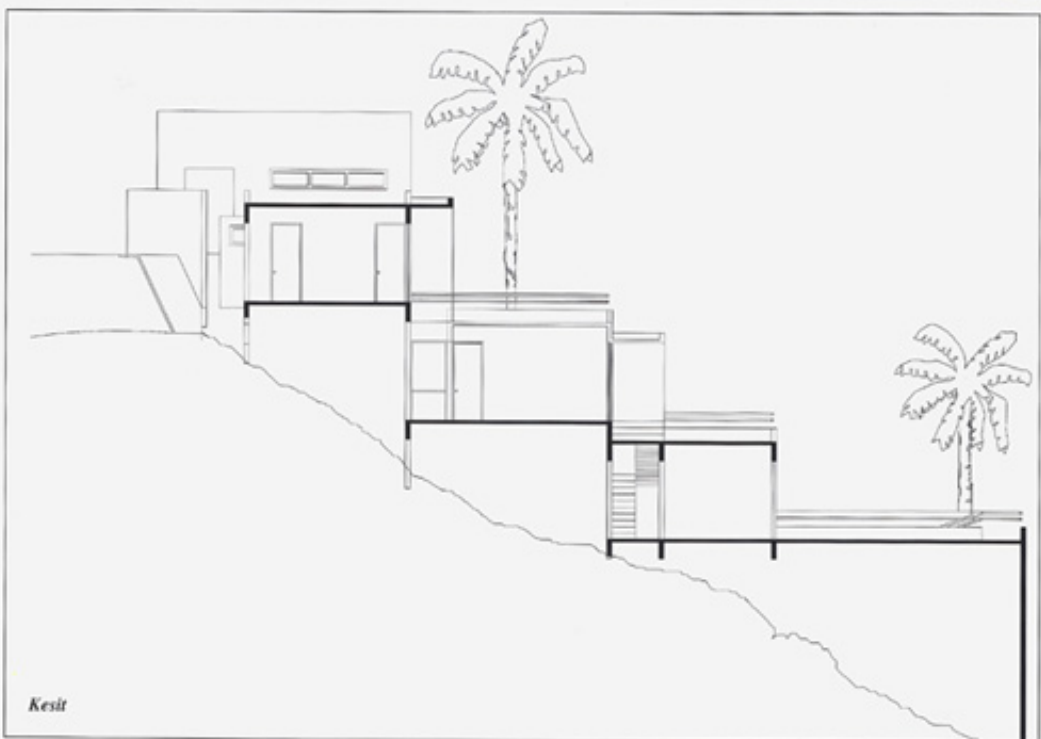

Kesit

